

SITUACIÓN DEFICIENCIAS DETERMINADAS

PREVIO

DURANTE

POSTERIOR

DEPARTAMENTO:	SANTA ROSA	MUNICIPIO:	CASILLAS
NOMBRE DEL ESTABLECIMIENTO:	ESCUELA OFICIAL RURAL MIXTA	DIRECCIÓN DEL ESTABLECIMIENTO:	PARCELAMIENTO LAS ILUSIONES
CÓDIGO DEL ESTABLECIMIENTO:	06-04-0011-43	FECHA:	28 de octubre al 15 de noviembre



Foto 1: Quitando los canales del frente de la escuela



Foto 2: Quitando los canales de la parte de atrás de la escuela



Foto 3: Colocando las bases para los canales



Foto 4: Quitado el techo de la cocina de la escuela



Foto 5: Quitando la hornilla de la cocina

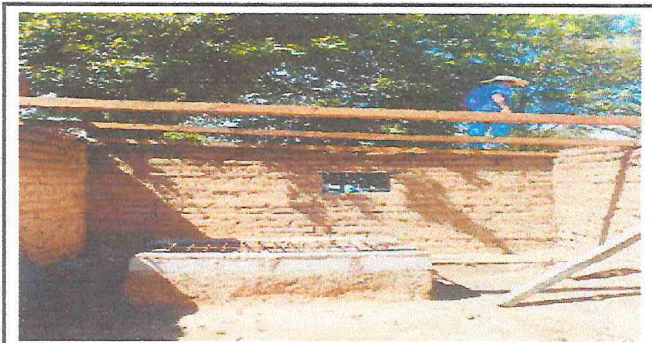

Foto 6: Preparando las paredes de la cocina para ampliar su nivel de altura

Observación: Si es necesario se pueden agregar hojas adicionales y actualizar el número de hojas.



Firma y sello del Presidente del Consejo de Padres de Familia





Firma y Sello Director



Escuela Oficial Rural Mixta

SITUACIÓN DEFICIENCIAS DETERMINADAS

PREVIO



DURANTE



POSTERIOR



DEPARTAMENTO:	SANTA ROSA	MUNICIPIO:	CASILLAS
NOMBRE DEL ESTABLECIMIENTO:	ESCUELA OFICIAL RURAL MIXTA	DIRECCIÓN DEL ESTABLECIMIENTO:	PARCELAMIENTO LAS ILUSIONES
CÓDIGO DEL ESTABLECIMIENTO:	06-04-0011-43	FECHA:	28 de octubre al 15 de noviembre



Foto1: Colocación de block para ampliar la altura de las paredes



Foto 2: Colocación de block para ampliar la altura de las paredes



Foto 3: Sustitución de estructura de madera por estructura de metal



Foto 4: Colocación de block y U solera, fundida para la sustitución de cerco perimetral por muro perimetral con malla de 2 mts., de altura



Foto 5: Colocación de malla de 2 mts., de altura con base de block



Foto 6: Colocación de malla de 2 mts., de altura con base de block

Observación: Si es necesario se pueden agregar hojas adicionales y actualizar el número de hojas.

Firma y sello del Presidente del Consejo de Padres de Familia

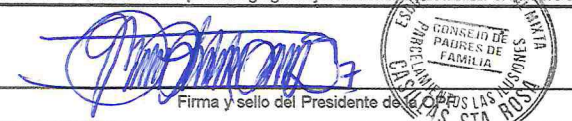

Firma y Sello Director del Establecimiento Público



SITUACIÓN DEFICIENCIAS DETERMINADAS

PREVIO

DURANTE

POSTERIOR

DEPARTAMENTO:	SANTA ROSA	MUNICIPIO:	CASILLAS
NOMBRE DEL ESTABLECIMIENTO:	ESCUELA OFICIAL RURAL MIXTA	DIRECCIÓN DEL ESTABLECIMIENTO:	PARCELAMIENTO LAS ILUSIONES
CÓDIGO DEL ESTABLECIMIENTO:	06-04-0011-43	FECHA:	Del 15 de noviembre al 27 de noviembre



Foto1: Repello de las paredes por dentro



Foto 2: Repello de las paredes por fuera, primera capa



Foto 3: Sustitución de la puerta de la cocina



Foto 4: Repello de las paredes por fuera, segunda capa



Foto 5: Sustitución de piso en la cocina, torta por piso granito



Foto 6: Sustitución de piso en la cocina, torta por piso granito

Observación: Si es necesario se pueden agregar hojas adicionales y actualizar el número de hojas.





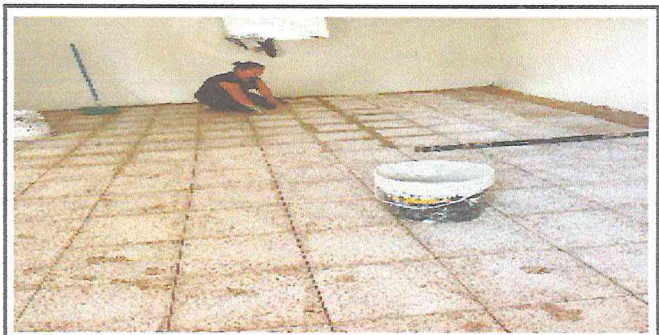
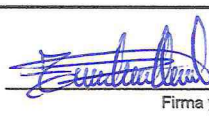



Firma y sello del Presidente de la OPR

Firma y Sello Director

SITUACIÓN DEFICIENCIAS DETERMINADAS PREVIO DURANTE POSTERIOR

DEPARTAMENTO:	SANTA ROSA	MUNICIPIO:	CASILLAS
NOMBRE DEL ESTABLECIMIENTO:	ESCUELA OFICIAL RURAL MIXTA	DIRECCIÓN DEL ESTABLECIMIENTO:	PARCELAMIENTO LAS ILUSIONES
CÓDIGO DEL ESTABLECIMIENTO:	06-04-0011-43	FECHA:	Del 15 de noviembre al 27 de noviembre



Foto1: Sustitución de pisos



Foto 2: Sustitución de puerta de la cocina



Foto 3: Sustitución de la puerta de la cocina



Foto 4: Sustitución de la ventana de la cocina



Foto 5: Elaboración de la hornilla e instalación de plancha comalera

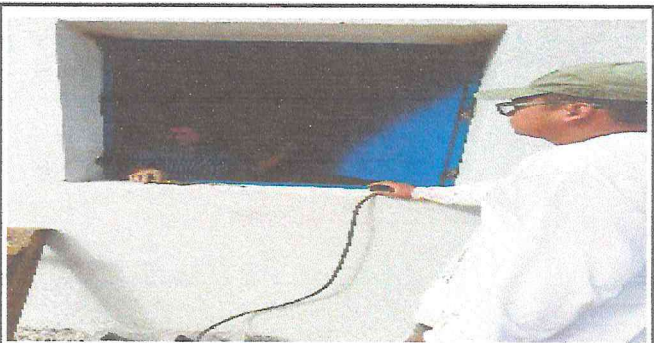

Foto 6: Elaboración de mesa fundida y colocación de azulejos

Observación: Si es necesario se pueden agregar hojas adicionales y actualizar el número de hojas.

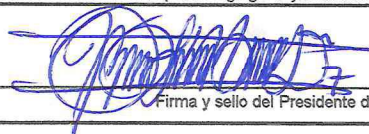

Firma y sello del Presidente de la



Firma y Sello Director Centro